Shangri-La Le Touessrok, Mauritius

★ ★ ★ ★ ★ NL

En résumé

Shangri-La Le Touessrok Mauritius est un resort cinq étoiles bordé par le sable blanc de la baie de Trou d'Eau Douce avec vue magnifique sur les eaux turquoises de l'Océan Indien. Tout près du rivage se trouvent deux îles magnifiques : - l'Ilot Mangénie, exclusivement réservé aux clients Shangri-La et qui permet de savourer un pur moment dans l'Océan Indien, et l'Ile aux Cerfs, sur laquelle se trouve un golf 18 trous conçu par le célèbre golfeur Bernhard Langer.

© Exotismes

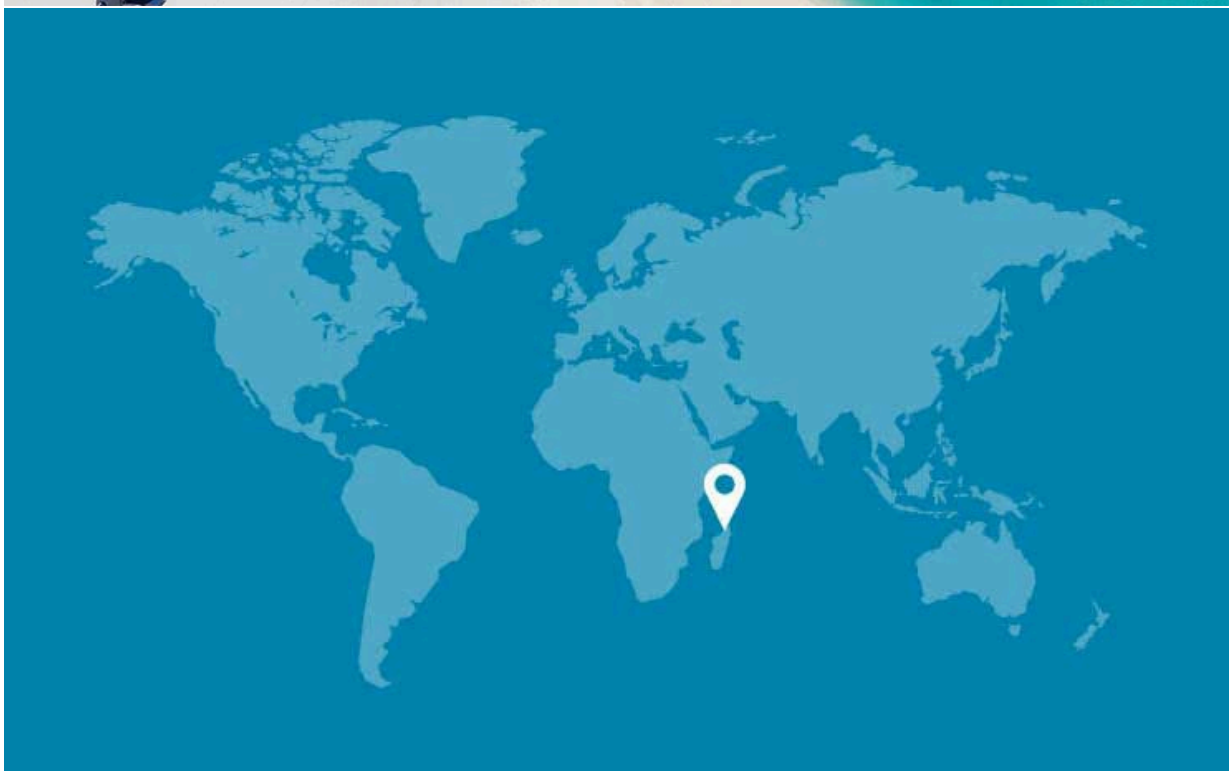

L'espace privé

Chaque chambre offre une vue sur l'océan à travers ses grandes baies vitrées et nombre d'entre elles offrent également un accès direct à la plage.
Toutes les chambres et les suites proposent des terrasses et des balcons spacieux.

Coral Ocean view Room

19 Coral Ocean View Rooms

Entièrement rénovées, les chambres Coral Ocean View Rooms de 56m² sont situées dans l'aile Coral. Les chambres décorées de mobilier élégant, offrent le dernier cri de la technologie et sont équipées d'un lit king size avec vue sur les eaux turquoises de l'Océan Indien.

Equipement : *Salle de bain avec douche et baignoire séparées - Mini Bar - Machine à expresso - Télévision - Coffre-fort - Wifi gratuit.*

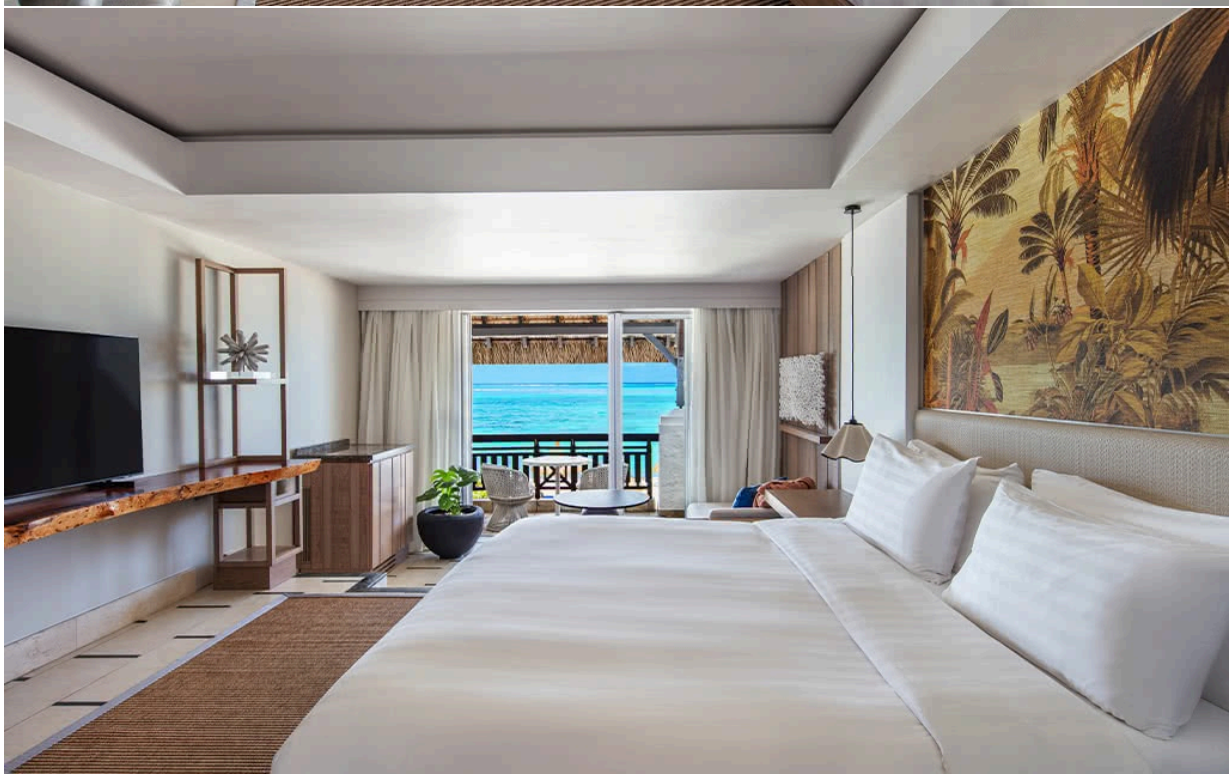

Coral Beachfront Room

11 Coral Beachfront Rooms

Les chambres sont de 56m², entièrement rénovées, sont situées dans l'aile Coral. Les chambres décorées avec un mobilier élégant, offrent le dernier cri de la technologie et sont équipées d'un lit king size ou avec vue sur les eaux turquoises de l'Océan Indien.

Equipement : *Salle de bain avec douche et baignoire séparées - Mini Bar - Machine à expresso - Télévision - Coffre-fort - Wifi gratuit.*

Hibiscus Ocean View Room

27 Hibiscus Ocean View Rooms

Spacieuses et entièrement rénovées, les Hibiscus Ocean View Rooms de 65m² proposent un ameublement élégant et la technologie la plus récente. Elles disposent d'un lit king size ou de deux lits queen size avec vue sur les eaux turquoises de l'Océan Indien.
Les Hibiscus Suites Junior Accès Plage, situées de plain pied, sont d'un accès idéal pour les familles voyageant avec enfants tandis que les Hibiscus Junior Suite Vue Mer sont plus destinées aux couples.

Equipement : *Salle de bain avec douche et baignoire séparées - Mini Bar - Machine à expresso - Télévision - Coffre-fort - Wifi gratuit.*

Hibiscus Beachfront Room

13 Hibiscus Beachfront Rooms

Spacieuses et entièrement rénovées, les Hibiscus Beachfront Rooms de 65m² proposent un ameublement élégant et la technologie la plus récente. Elles disposent d'un lit king size ou de deux lits queen size avec vue sur les eaux turquoises de l'Océan Indien.

Les Hibiscus Suites Junior Accès Plage, situées de plain pied, sont d'un accès idéal pour les familles voyageant avec enfants tandis que les Hibiscus Junior Suite Vue Mer sont plus destinées aux couples.

Equipement : *Salle de bain avec douche et baignoire séparées - Mini Bar - Machine à expresso - Télévision - Coffre-fort - Wifi gratuit.*

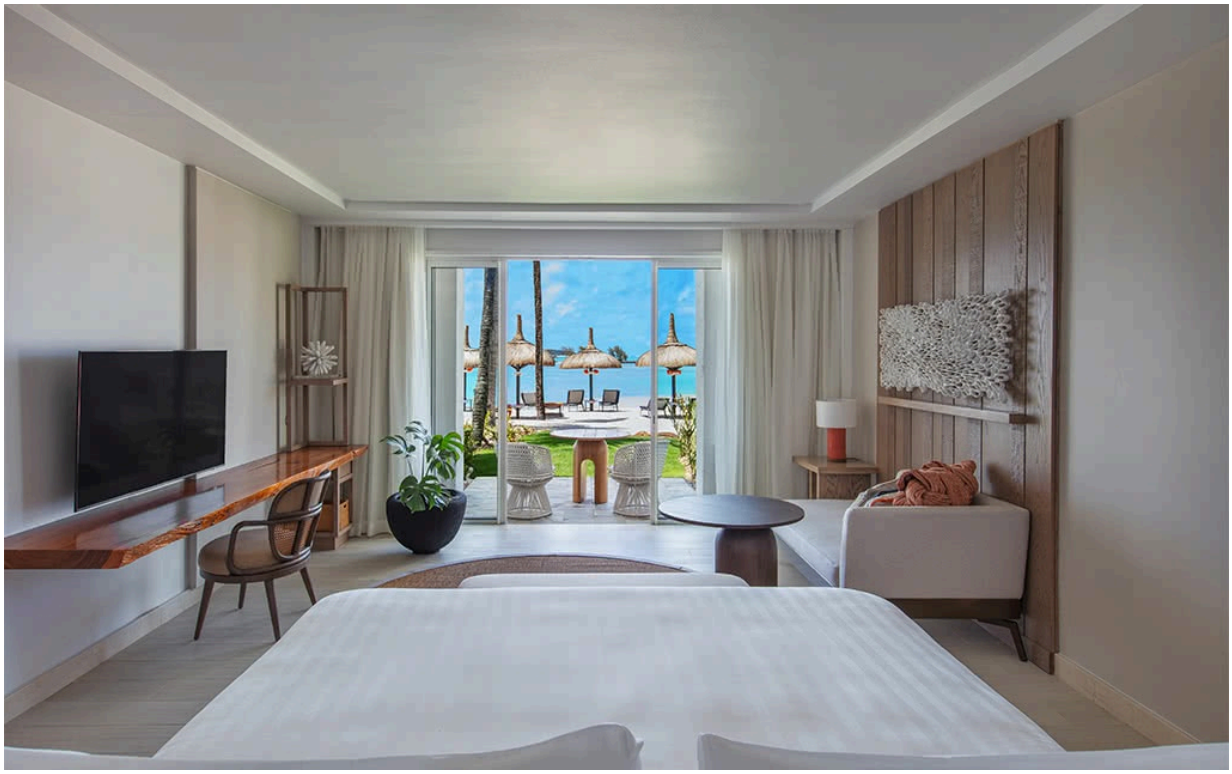

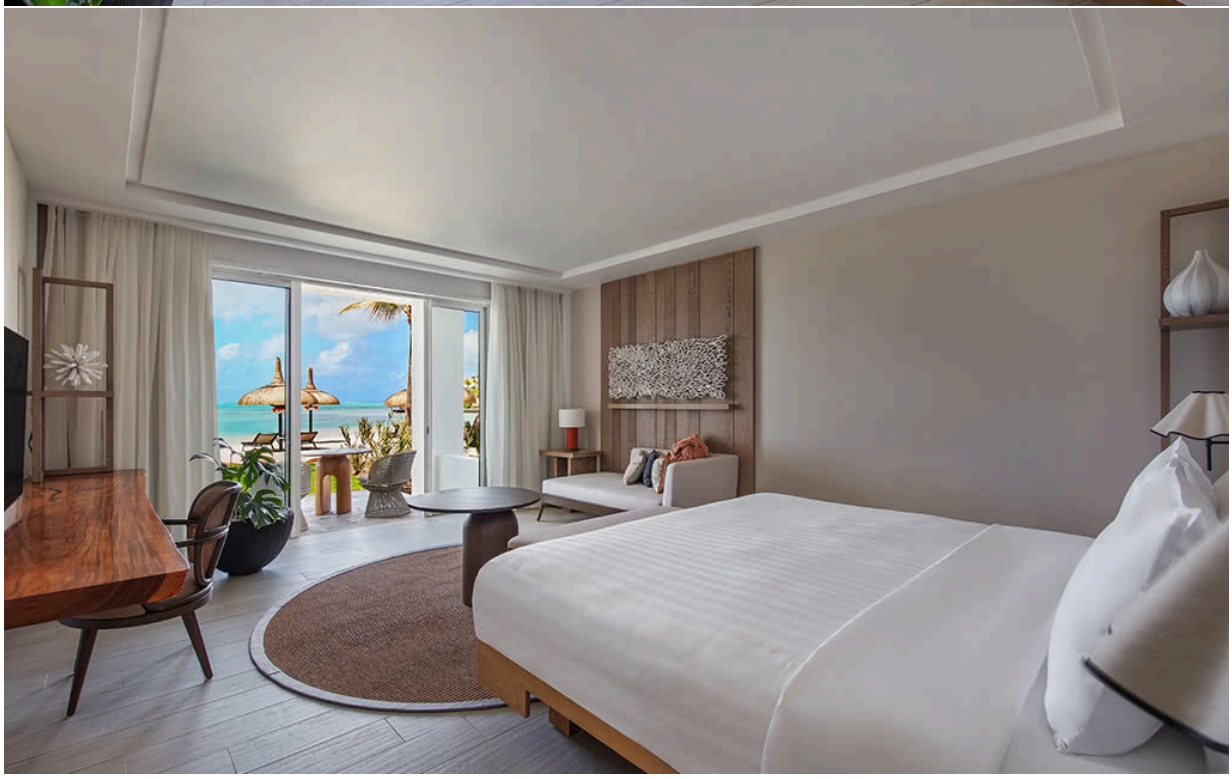

Frangipani Ocean View Room

28 Frangipani Ocean View Junior Suites

Les Club Frangipane Suites Junior Vue Mer de 70m² proposent ce qui se fait de mieux dans le luxe avec un mobilier élégant et le dernier cri de la technologie. Elles disposent soit d'un lit king size, soit de deux lits queen size avec vue sur l'océan.

Les clients de la très exclusive aile Frangipane bénéficient de privilèges tels que :

Enregistrement personnalisé au pavillon du majordome ou dans la suite
Service de majordome 24h/24 et 7j/7
Commodités de bienvenue premium offerte (vin, rhum, champagne ou panier de fruits)
Une sélection d'articles du minibar réapprovisionné quotidiennement
Petit déjeuner quotidien exclusif à la carte au Republik beach Club & Grill
-50% sur toutes les boissons de 17h à 18h

Equipement : *Salle de bain avec douche et baignoire séparées - Mini Bar - Machine à expresso - Télévision - Coffre-fort - Wifi gratuit.*

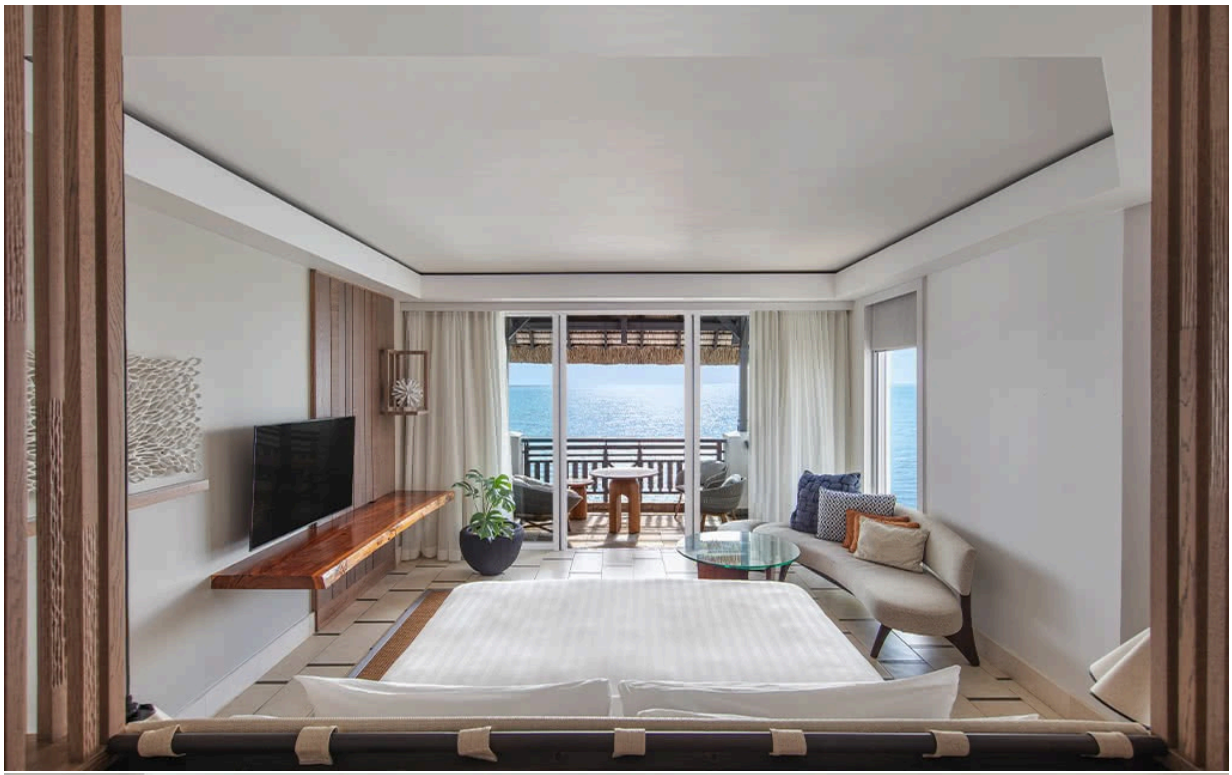

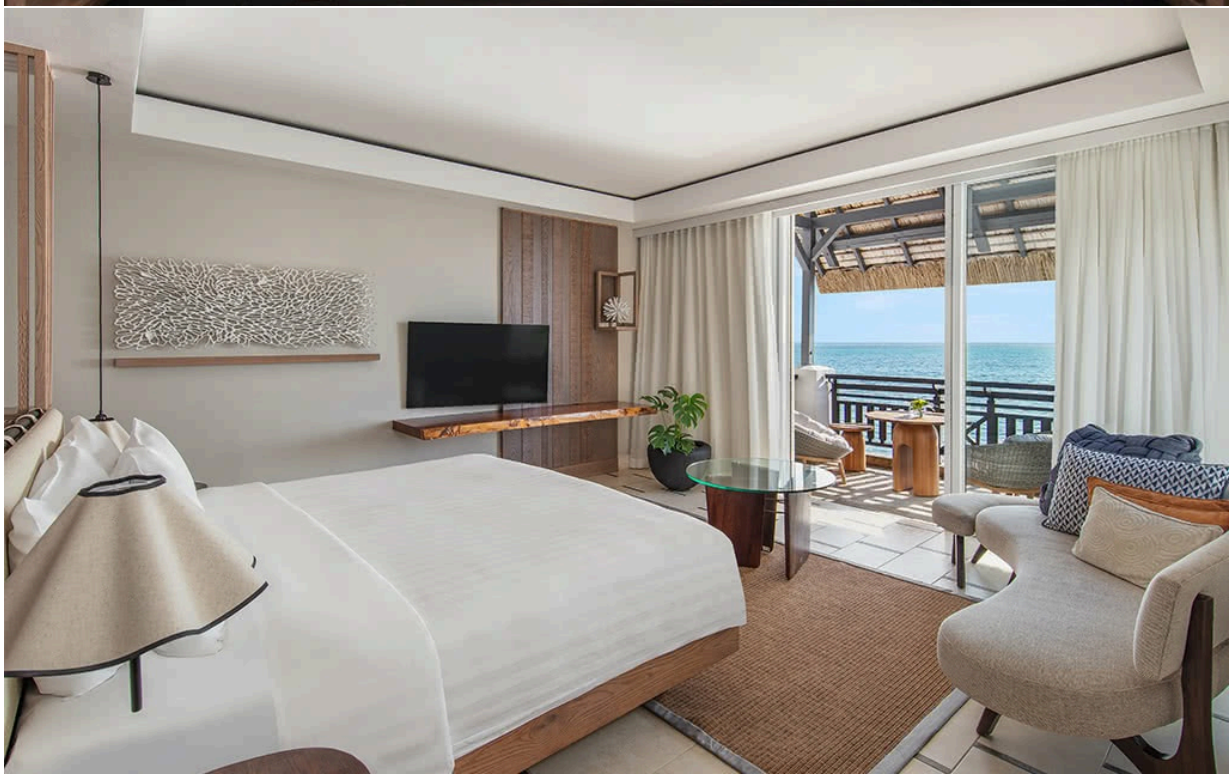

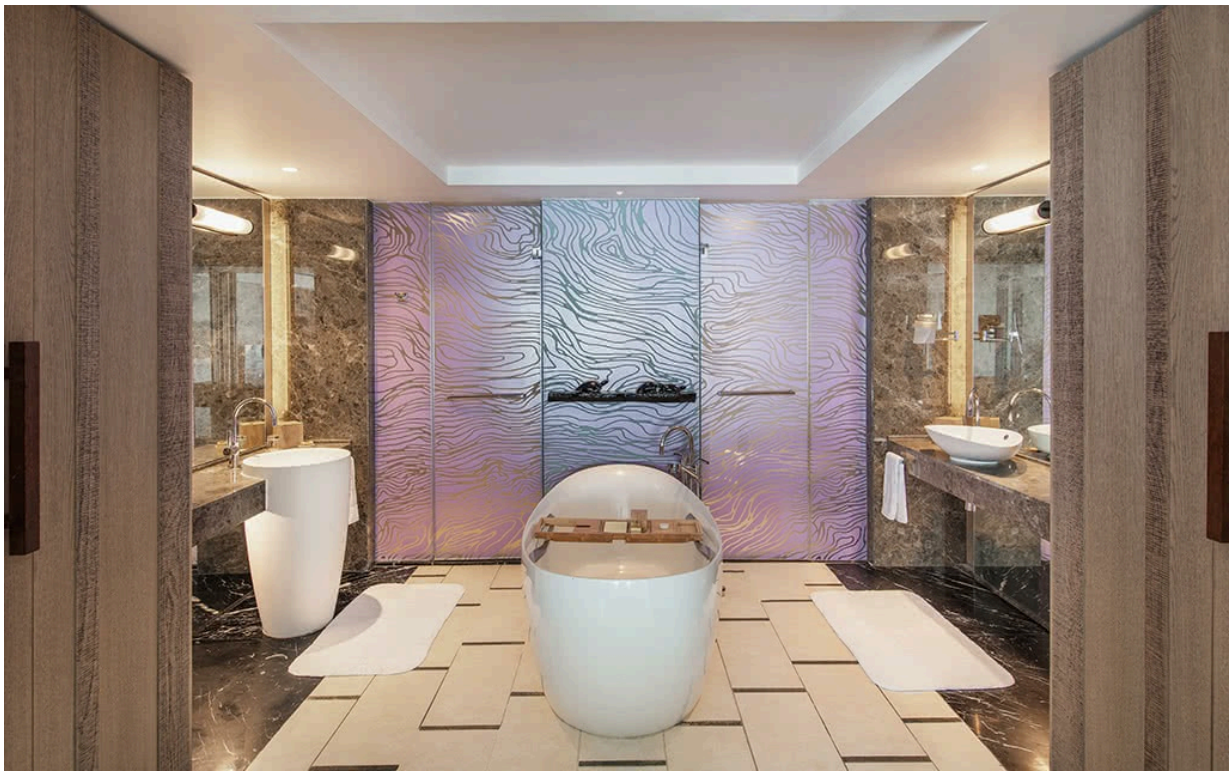

Frangipani Ocean Junior Suite

47 - Frangipani Ocean View Junior Suite

Les chambres de 65 à 70m² proposent ce qui se fait de mieux dans le luxe avec un mobilier élégant et le dernier cri de la technologie. Elles disposent soit d'un lit king size, soit de deux lits queen size avec vue sur l'océan.

Les clients de la très exclusive aile Frangipane bénéficient de privilèges tels que :

Enregistrement personnalisé au pavillon du majordome ou dans la suite
Service de majordome 24h/24 et 7j/7
Commodités de bienvenue premium offerte (vin, rhum, champagne ou panier de fruits)
Une sélection d'articles du minibar réapprovisionné quotidiennement
Petit déjeuner quotidien exclusif à la carte au Republik beach Club & Grill
-50% sur toutes les boissons de 17h à 18h

Equipement : *Salle de bain avec douche et baignoire séparées - Mini Bar - Machine à expresso - Télévision - Coffre-fort - Wifi gratuit.*

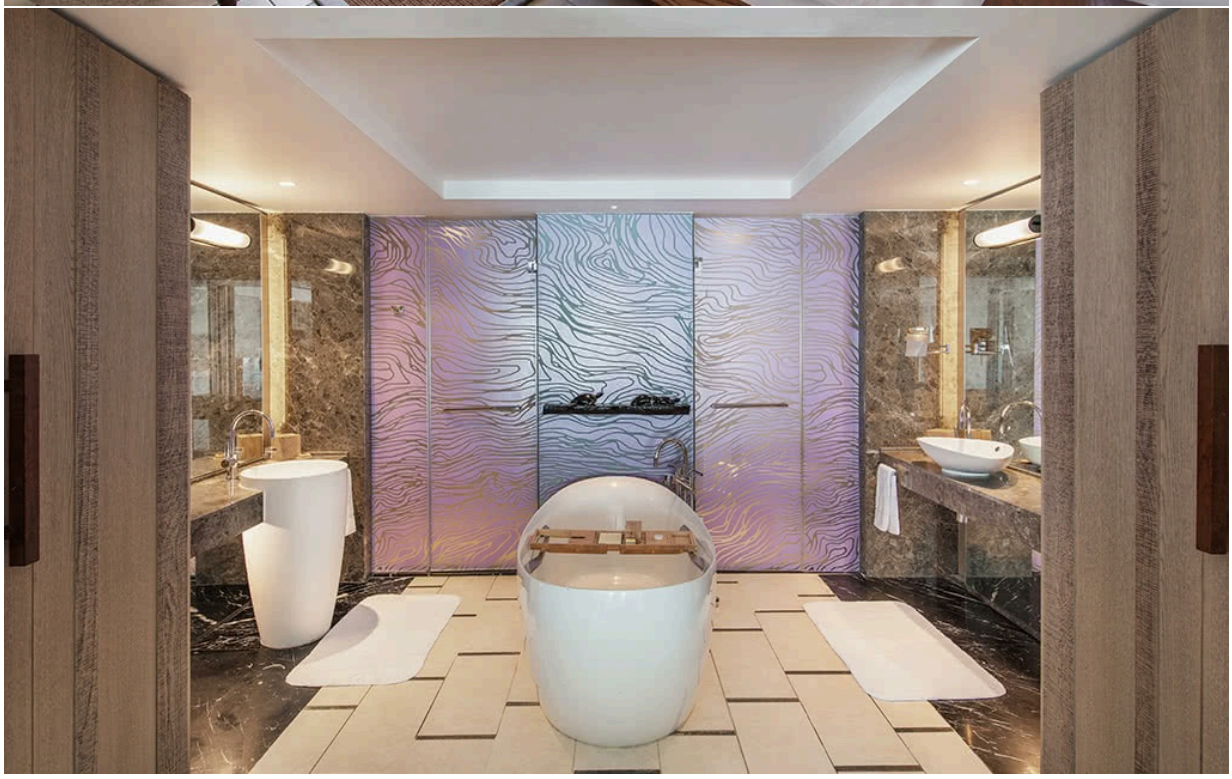

Frangipani Beachfront Junior Suite

15 - Frangipani Beachfront Junior Suite

Entièrement rénovées, les Club Frangipane Suites Senior de 126m² sont spacieuses et lumineuses. Elles ont un salon séparé, une salle à manger séparée, ainsi que deux terrasses isolées dépendantes de la chambre maîtresse.
Il est possible de les relier à la Club Frangipane Suite Junior Vue Mer adjacente pour en faire la solution idéale pour les familles.

Les clients de la très exclusive aile Frangipane bénéficient de privilèges tels que :

- Enregistrement personnalisé au pavillon du majordome ou dans la suite
- Service de majordome 24h/24 et 7j/7
- Commodités de bienvenue premium offerte (vin, rhum, champagne ou panier de fruits)
- Une sélection d'articles du minibar réapprovisionné quotidiennement
- Petit déjeuner quotidien exclusif à la carte au Republik beach Club & Grill
- -50% sur toutes les boissons de 17h à 18h

Equipement : *Salle de bain avec douche et baignoire séparées - Mini Bar - Machine à expresso - Télévision - Coffre-fort - Wifi gratuit.*

Hibiscus Family Signature Beachfront Suite

10 - Hibiscus Family Signature Beachfront Suite

La Hibiscus Signature Suite Front de Mer de 70 m² allie luxe et confort les pieds dans le sable.

Située sur la plage principale, à deux pas de la piscine et du Kids Club, elle offre un balcon privé avec vue panoramique sur l'océan et un accès direct à la plage.

La suite dispose d'une chambre avec salle de bain en marbre (douche à l'italienne, baignoire, double vasque) et d'un salon avec coin repas pouvant accueillir deux enfants. Idéale pour les familles, elle comprend une arrivée personnalisée, un petit-déjeuner à la carte quotidien au Coco's et des équipements d'accueil haut de gamme.

Équipement : *Mini-bar gratuit réapprovisionné – Machine Nespresso – Télévision LCD 55" – Wifi – Coffre-fort – Produits L'Occitane – Peignoirs – Sac de plage – Lotion après-soleil – Téléphone – Nécessaire à thé.*

Hibiscus Family Ocean View Room

La Hibiscus Family Ocean view Room de 130 m² propose des prestations luxueuses complètes ainsi que des privilèges exclusifs. Elle est située dans l'aile Hibiscus de l'hôtel. Entièrement rénovée, elle offre une chambre maîtresse très spacieuse, une salle à manger privative et une terrasse immense avec une vue sur les eaux turquoises de l'Océan Indien.

Les occupants bénéficient des mêmes avantages que ceux de l'aile Frangipane, tels que du champagne à l'arrivée, un petit-déjeuner quotidien au Republik Beach Club & Grill, Happy Hour complémentaire au quotidien, un mini-bar gratuit rempli chaque jour, ainsi qu'un rhum Shangri-La Reserve Rum au moment du départ.

Equipement : Salle de bain avec douche et baignoire séparées - Mini Bar - Machine à expresso - Télévision - Coffre-fort - Wifi gratuit.

L'espace restauration

Shangri-La Le Touessrok Mauritius propose 5 restaurants et 3 bars avec des concepts nouveaux comme les dîners au bord de la plage au Coco’s Beach House, ainsi que la cuisine japonaise contemporaine la plus fraîche, au Kushi.

Restaurants

"Kushi"
Restaurant Japonais
Cuisine éclectique et sushi bar où officie un chef maître des sushis. Les tables sont équipées de grills yakiniku. Les clients peuvent déguster des teppanyaki, des tempura, des udon, des nouilles soba et du shabu-shabu.
On y trouve des cocktails.

Horaires : dîner de 19 h 00 à 22 h 30

"TSK - The soul of Touessrok"
Restaurant international
Restaurant doté de cuisines ouvertes, proposant un mélange innovant entre les cuisines asiatiques et internationales dans un décor et une ambiance évoquant un marché.

Horaires : petit déjeuner de 07 h 00 à 10 h 30, et dîner de 18 h 30 à 22 h 30

"Coco's"
Restaurant de plage

Horaires : petit déjeuner de 7 h 00 à 10 h 30, le déjeuner de 12 h 30 à 15 h 00, les encas de 15 h 00 à 18 h 00 et le dîner de 19 h00 à 22 h 30

"Safran"
Cuisine indienne classique avec des influences mauriciennes dans un cadre contemporain avec cuisine ouverte.
Le restaurant a 1 menu fixe, qui compte 15 differents plats (pains, riz, curries et tandoori, etc.). Les mets de choix, comme ceux à base d'agneau ou de homard sont disponibles avec un surcoût.

Horaires : dîner de 19 h 00 à 22 h 30

Bar

"Sega Bar"
Un lieu relaxant avec le meilleur des talents jazz et blues locaux en live chaque soir. Les clients peuvent déguster toute une sélection de cocktails en écoutant de la musique.

Horaires : de 18 h 00 à 01 h 00

L'espace Famille

Kids Club
Programme d'activités quotidien pour deux tranches d'âge : 4 à 5 ans et 6 – 12 ans

■ Le club pour enfants dispose d'une piscine dédiée aux enfants avec cours de natation et cadeau de bienvenue pour les enfants

■ Les enfants et les adolescents peuvent profiter d'animations thématiques, en salle et aventures en plein air, projections de cinéma, sensations fortes sports nautiques et chasses au trésor passionnantes sur la plage

■ Les ados de 13 à 17 ans peuvent aussi jouer au padel, une PlayStation et tir à l'arc au centre de loisirs

■ Des services de garde d'enfants sont disponibles moyennant des frais supplémentaires

Horaires : 09 h 00 à 22 h 00

L'Espace Sport, Loisirs et Détente

Gratuit
- Promenades en bateau
- Kayak
- Plongée en apnée
- Wakeboard
- Ski nautique
- Planche à voile
- Kite surf
- Paddle board
- Pédalo
- Voile
- 3 courts de tennis éclairés
- Tir à l'arc
- Fléchettes
- Tennis de table
- Beach-football
- Beach-volley
- Billard
- Boule de pétanque

Payant

Pêche au gros
Parachute ascentionnel
Banana boat
Cours de plongée PADI et CMAS (niveaux de débutant à confirmé)
Vélo et vélo électrique (location)
Plongée sous-marine
1 terrain de padel éclairé
Deux championnats de 18 trous : les golfs de l'Ile aux Cerfs et les clubs de golf d'Anahita

SPA

CHI, The Spa
■Traitement Biologique Recherche
■ Micro-Stimulation Icoone
■ Maître Reiki
■ Dôme Iyashi
■ Massages intérieurs ou extérieurs

Horaires : 9 h 00 à 20 h 00

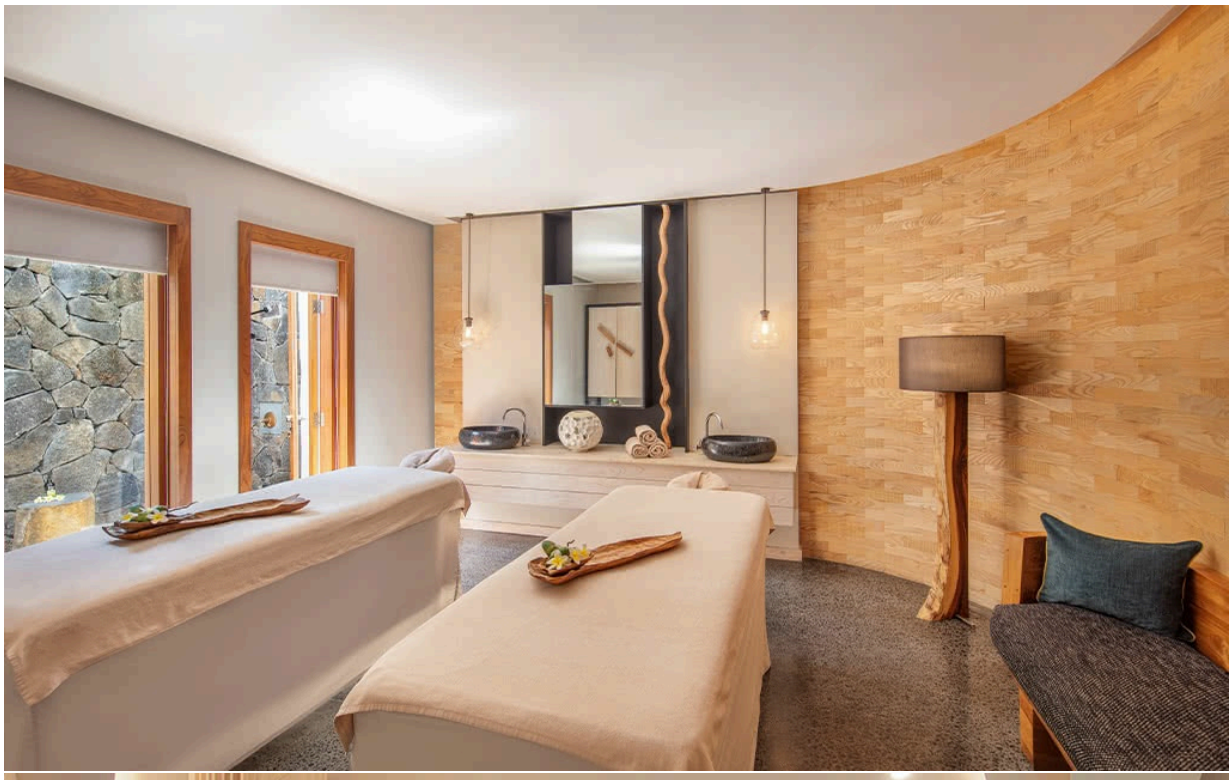

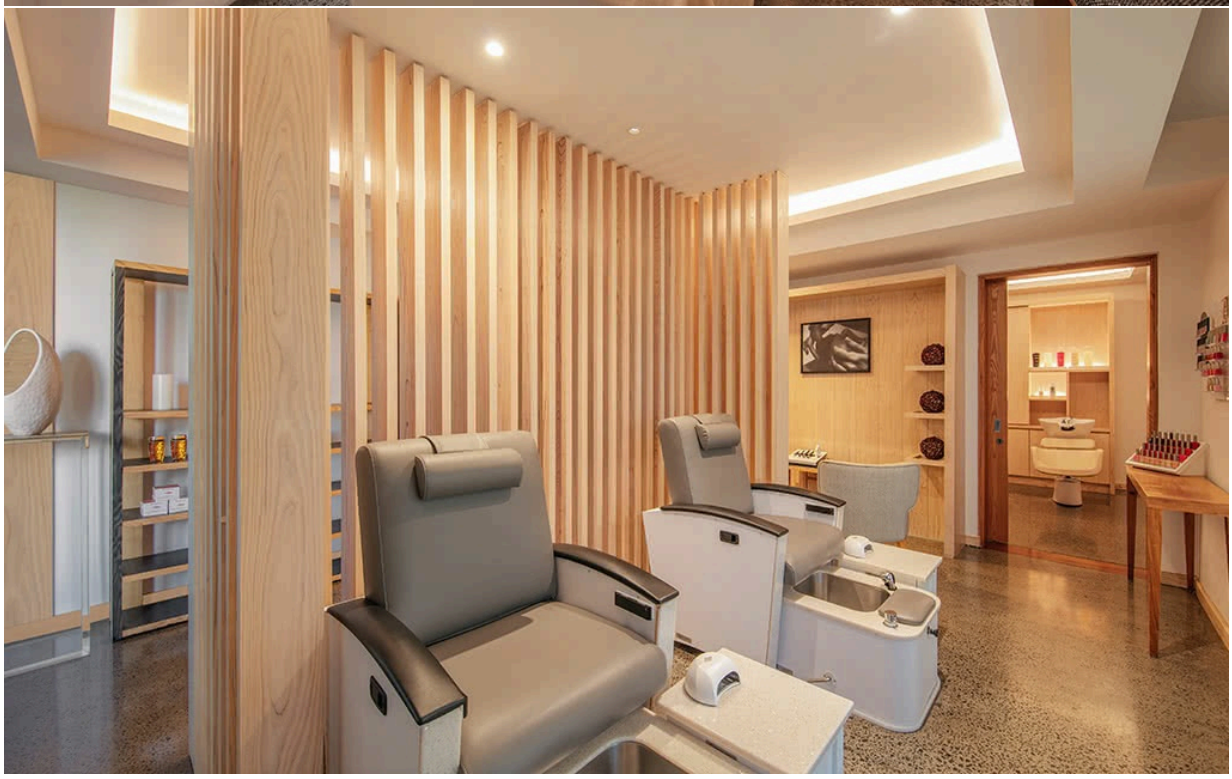

Golf

Les clients de l'hôtel bénéficient d'une remarquable opportunité de jouer sur deux des plus beaux parcours de golf au monde. Le premier se trouve à l'île aux cerf, île entourée un lagon turquoise avec un parcours de 18 trous conçu par le golfeur pro, Bernhard Langer. Le deuxième, Anahita Golf Club est situé sur une ancienne plantation de canne à sucre. Un environnement tropical avec deux boucles de 9 trous sur fond de montagnes luxuriantes, bordées par un lagon cristallin.
(Green fees gratuit si, séjour de 5 nuits réservé.)

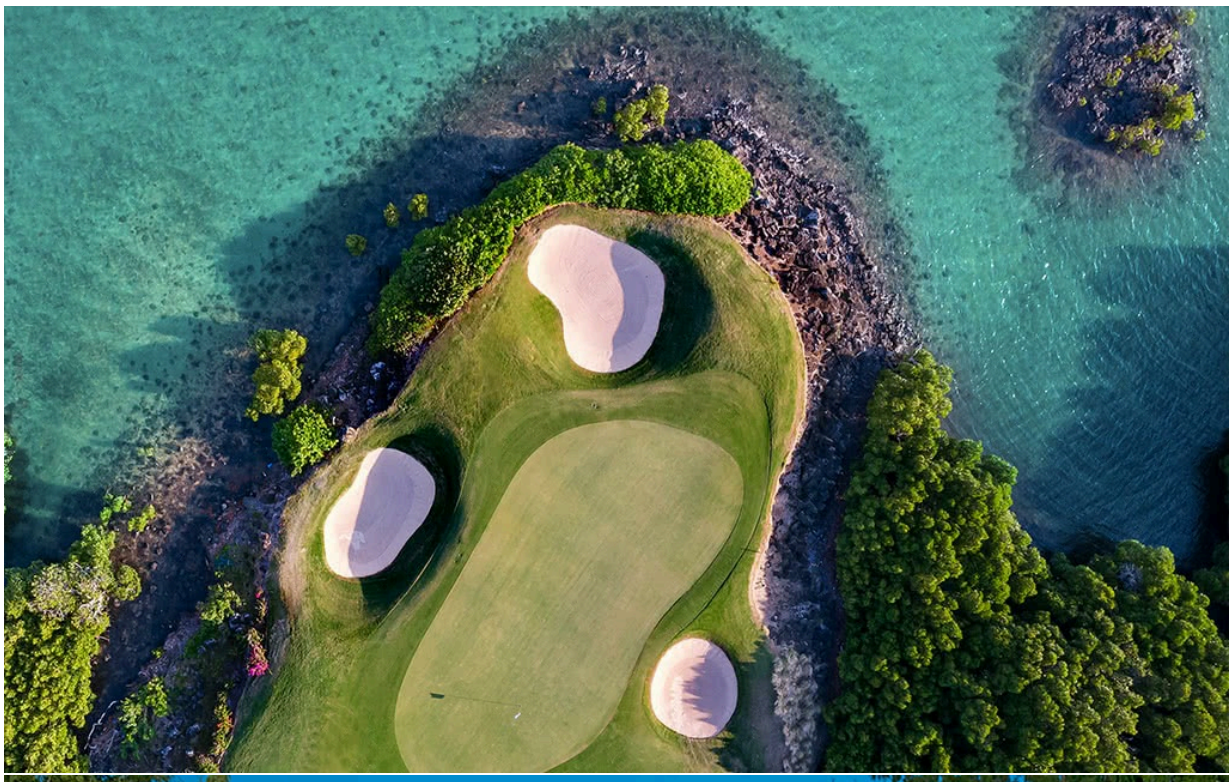

Services

- Services de garde d'enfants
- Comptoir de change
- Médecin de garde de garde
- Services de spa en chambre et extérieur
- Majordome informatique
- Services de blanchisserie et de voiturier
- Services postaux/de messagerie
- Service de location de voitures
- Service de transport par hélicoptère vers / de l'aéroport
- Service de taxi et de limousine
- Agence de voyages / bureau d'excursions
- 2 piscines à température contrôlée
- Salon d'accueil
- Chambres non-fumeurs
- Parkings
- L'espace événementiel Orchid Room (123 m²)
- Mise en place du théâtre : 80 personnes

EXOTISMES

RÉSERVATION DANS VOTRE AGENCE DE VOYAGES

© Exotismes